

C 4i-30

Eilzugwagen

- Art.-Nr. 13310**
3. Kl. der DRG, Ep. II
- Art.-Nr. 13311**
2. Kl. der DR, Ep. III
- Art.-Nr. 13312**
2. Kl. der DB, Ep. III
- Art.-Nr. 13313**
2. Kl. der DR, Ep. IV
- Art.-Nr. 13314**
2. Kl. der ÖBB, Ep. IV
- Art.-Nr. 13327**
3. Kl. CSD, Ep. III
- Art.-Nr. 13340/
13341/13342**
2. Kl. der DB, Ep. IV

C 4i-30

Eilzugwagen

- Art.-Nr. 13343**
2. Kl. der ÖBB, Ep. IV
- Art.-Nr. 13344**
Hilfsschlafwagen,
2. Kl. der DR, Ep. III
- Art.-Nr. 13345**
mit Speiseabteil,
2. Kl. Ep. III
- Art.-Nr. 13346**
Eilzugwagen mit Buffet-
abteil, 2. Kl., DR, Ep. III
- Art.-Nr. 13347**
2. Kl. der PKP, Ep. III
- Art.-Nr. 13349**
Speisewagen,
2. Kl. der DB

BC 4i-31

Eilzugwagen

- Art.-Nr. 13320**
2./3. Kl. der DRG, Ep. II
- Art.-Nr. 13321**
1./2. Kl. der DR, Ep. III
- Art.-Nr. 13322**
1./2. Kl. der DB, Ep. III
- Art.-Nr. 13323**
1./2. Kl. der DR, Ep. IV
- Art.-Nr. 13324**
1./2. Kl. der ÖBB, Ep. IV
- Art.-Nr. 13325**
1./2. Kl. der DB, Ep. IV
- Art.-Nr. 13326**
1./2. Kl. der ÖBB, Ep. IV

Pw 4i-32

Eilzug- Gepäckwagen

- Art.-Nr. 13820**
der DRG, Ep. II
- Art.-Nr. 13821**
der DR, Ep. III
- Art.-Nr. 13822**
der DB, Ep. III
- Art.-Nr. 13823**
der DR, Ep. IV
- Art.-Nr. 13824**
der ÖBB, Ep. IV
- Art.-Nr. 13825**
der DB, Ep. IV
- Art.-Nr. 13826**
der ÖBB, Ep. IV

C 4i-32

Karwendel- Expresswagen

- Art.-Nr. 13317**
3. Kl. der DRG, Ep. II
- Art.-Nr. 13318**
3. Kl. der DRG, Ep. II
- Art.-Nr. 13319**
3. Kl. der DRG, Ep. II

Gepäckwagen des Karwendel- Express

- Art.-Nr. 13829**
der DRG, Ep. II

Kupplungen

Kupplungsschaft nach NEM 358

Kurzkupplung durch beiliegende Steifkupplung oder Fleischmann-N-Profi-Kurzkupplungskopf (Fleischmann - Art.-Nr. 38 95 45)

Achtung! Die Kurzkuppelbarkeit mit der älteren Ausführung der Kupplungsaufnahme ist nicht möglich.

Bremsbacken

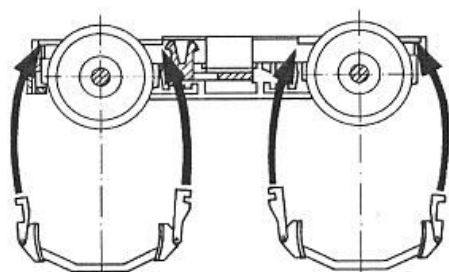

Zurüstteile

Die Zurüstteile können mit einem Sekundenkleber befestigt werden.

Griffstangen

13310; 13311; 13312; 13313; 13314;
13317; 13318; 13319; 13320; 13321;
13322; 13323; 13324; 13325; 13326;
13340; 13341; 13342; 13343; 13344; 13345; 13349

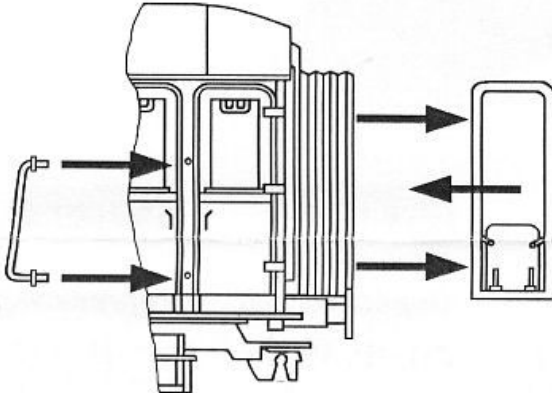

Lüfter

13820; 13821; 13822; 13823;
13824; 13825; 13826; 13829

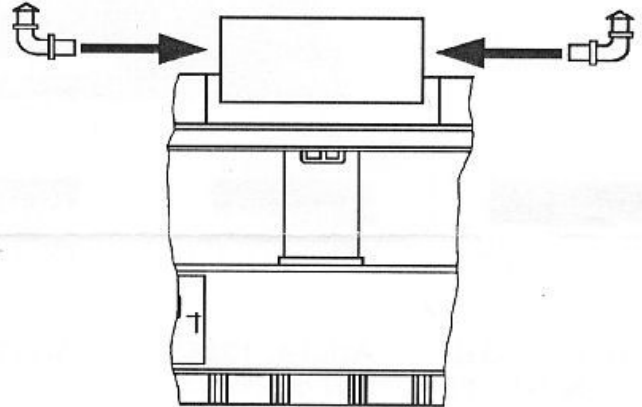

Faltenbalg geschlossen für Endwagen (alle Fahrzeuge).

Glühlampenwechsel

Glühlampe Sr 6 V, 0,05 A (Art.-Nr. 39518)

Achtung! Bei Umstellung der Anlage auf Digitalbetrieb sind die Glühlampen wie folgt auszutauschen:

- Eilzugwagen - 2 Zwerglampen je 10 V - Art.-Nr. 39516
- Gepäckwagen - 1 Zwerglampe je 16 V - Art.-Nr. 39517

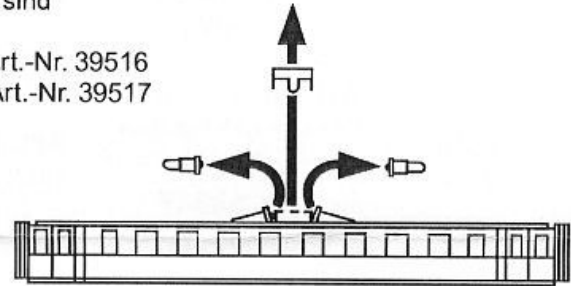
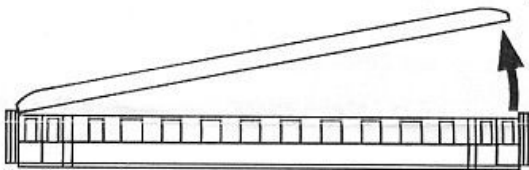

Trittstufen

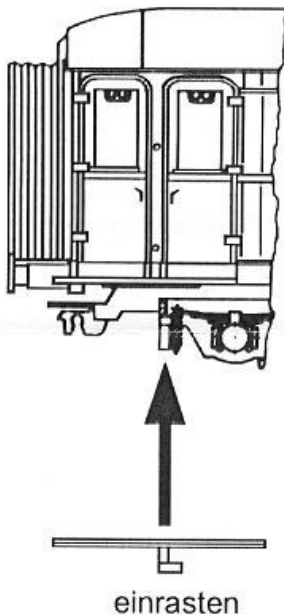

Bei Reklamationen
diese Anleitung bitte über Ihren Fachhändler
mitsenden an:

TILLIG Modellbahnen GmbH & Co. KG

Promenade 1 · D-01855 SEBNITZ

Nicht geeignet für Kinder unter 3 Jahren wegen
abnehmbarer und verschluckbarer Kleinteile
und Verletzungsgefahr durch funktionsbedingte
scharfe Ecken und Kanten.

Dieses Produkt darf am Ende seiner Nutzungsdauer
nicht über den normalen Hausmüll entsorgt werden, sondern
muß an einem Sammelpunkt für das Recycling von elektrischen
und elektronischen Geräten abgegeben werden.
Bitte fragen Sie bei Ihrem Händler oder der Gemeindeverwaltung
nach der zuständigen Entsorgungsstelle.